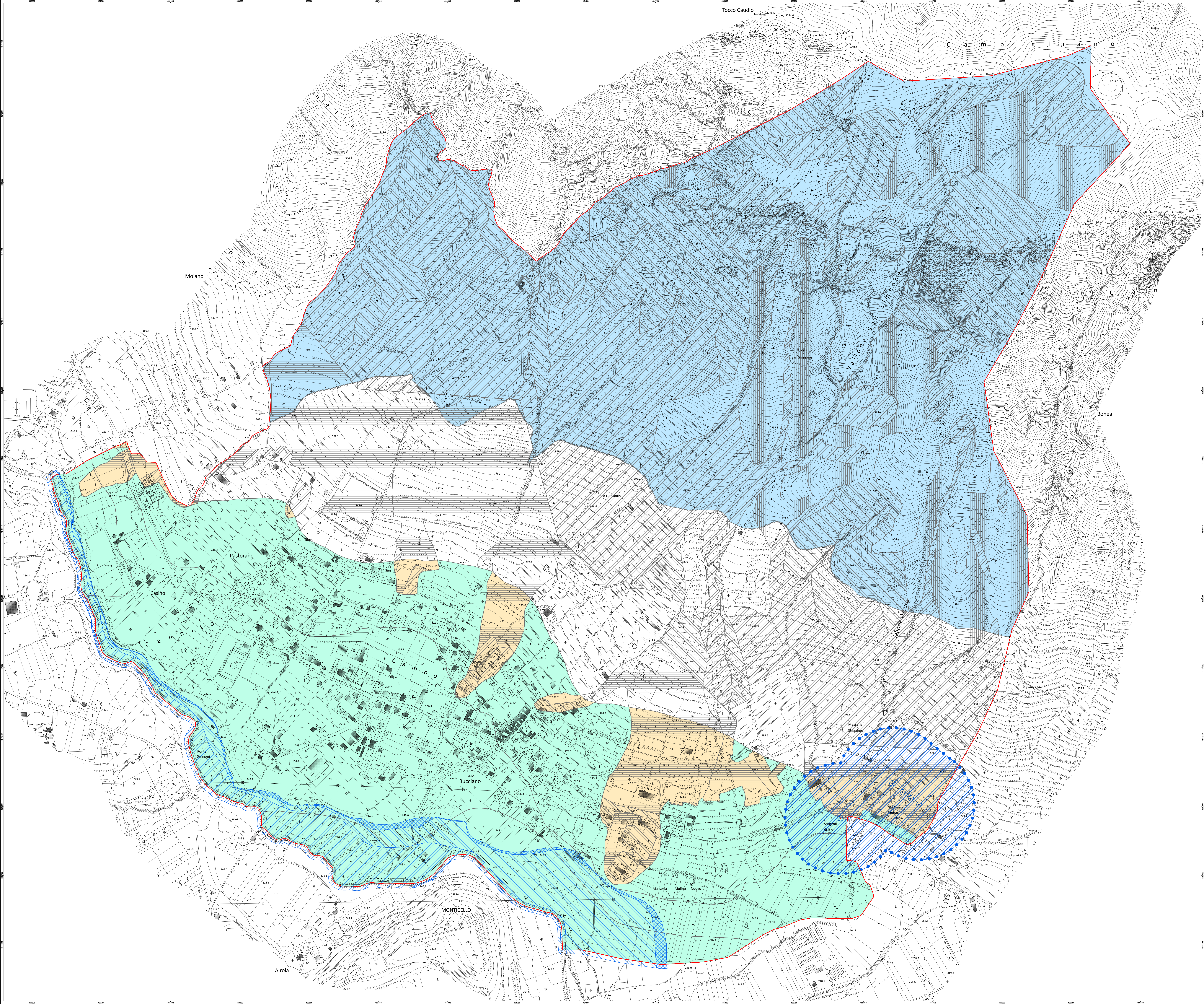
Tocco Caudio
Campigliano
Carpini
Fosso dei Carpini
nella
pato
Moiano
Bonea
Can
Vallone San Simeone
Grotta
San Simeone
Casa De Santis
Vallone Oscuro
San Giovanni
Pastorano
Casino
Cannito
Campo
Bucciano
Ponte
Sennoni
Masseria
Giaquinto
Madonna
Immacolata
Sorgenti
di Fizzo
Masseria Mulino Nuovo
CAPO
MONTICELLO
Airola

Legenda

▭ Limite amministrativo

▭ CTR Regione Campania

Carta dei Vincoli

- ● Sorgenti di Fizzo
- ● Pozzi acquedotto
- ▨ Zona di rispetto di pozzi e sorgenti
- ▭ Zona di tutela assoluta
- ▨ Area a rischio molto elevato (R4)
Piano Stralcio per l'assetto Idrogeologico – Rischio di frana
Autorità di Bacino
- ▨ Area a rischio potenzialmente alto
Piano Stralcio per l'assetto Idrogeologico – Rischio di frana
Autorità di Bacino
- ▤ Area di attenzione potenzialmente alta
Piano Stralcio per l'assetto Idrogeologico – Rischio di frana
Autorità di Bacino
- ▥ Area di possibile ampliamento dei fenomeni franosi
Piano Stralcio per l'assetto Idrogeologico – Rischio di frana
Autorità di Bacino
- ▨ Alveo di piena standard (Fascia A) – Piano Stralcio di Difesa dalle Alluvioni (Autorità di Bacino).
- ▨ Fascia di esondazione (Fascia B1) compresa tra l'alveo di piena e la linea più esterna tra la congiungente l'altezza idrica h=30 cm delle piene con periodo di ritorno T=30 anni e altezza idrica h=90 cm delle piene con periodo di ritorno T=100 anni. Piano Stralcio di Difesa dalle Alluvioni (Autorità di Bacino).
- ▦ Fascia di inondazione per piena d'intensità eccezionale (Fascia C) interessata dalla piena relativa a T = 300 anni o dalla piena storica nettamente superiore alla piena di progetto – Piano Stralcio di Difesa dalle Alluvioni (Autorità di Bacino).
- 🟦 Vincolo idrogeologico (R.D. n° 3267/1923)
- 🟧 Zone instabili (Studio di microzonazione sismica – Carta delle MOPS)
- 🟩 Zone stabili suscettibili di amplificazione locale
(Studio di microzonazione sismica – Carta delle MOPS)

0 125 250 500 metri

N W E S

BASE CARTOGRAFICA: CARTA TECNICA REGIONALE 2011
PROIEZIONE: UTM - Fuso 33: DATUM: ETRS 89

Studio Geologico - Tecnico
Geol. Francesco Cuccurullo

Il Sindaco
Domenico MATERA

IL Responsabile del Procedimento
Arch. Pietro Francesco BUONANNO

Adozione

Approvazione

COMUNE DI BUCCIANO (BN)

PIANO URBANISTICO COMUNALE (PUC)

Studio Geologico - Tecnico
Carta dei Vincoli

Maggio 2021 - V1

TAV. **SG.14**

Elaborato SG
Scala 1:4000