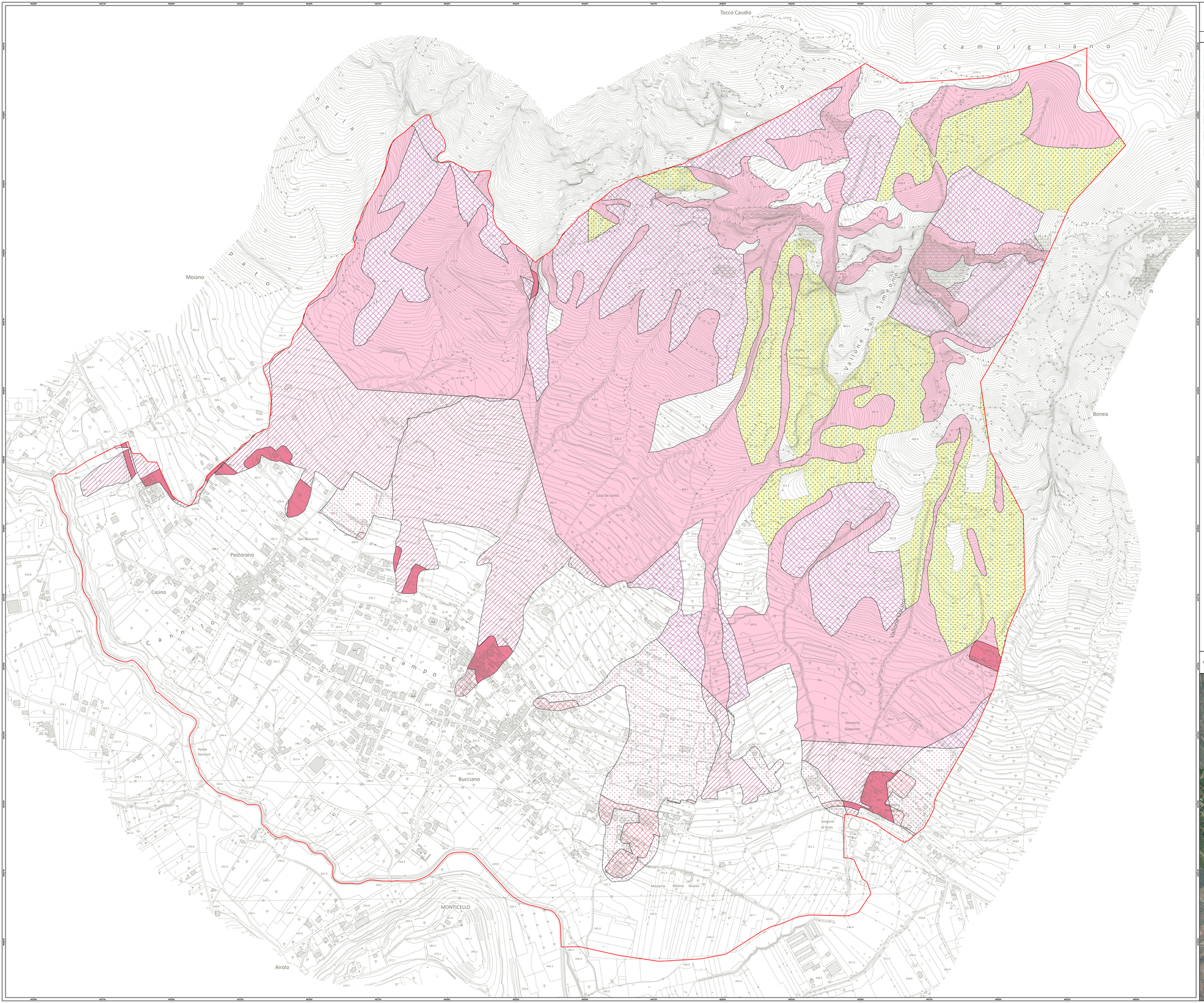

Limite amministrativo

CTR Regione Campania

Carta degli Scenari di Rischio Idrogeologico*

Area a rischio molto elevato (R4) nella quale sono possibili perdite di vite umane e lesioni gravi alle persone, danni gravi agli edifici, alle infrastrutture a al patrimonio ambientale, la distruzione di attività socio-economiche.

Aree a rischio molto elevato ricadenti in zone Parco

Area di alta attenzione (A4). Area non urbanizzata, potenzialmente interessata da fenomeni di innesco, transito ed invasione di frana a massima intensità attesa alta.

Area a rischio potenzialmente alto (RPa). Area nella quale il livello di rischio, potenzilamente alto, può essere definito solo a seguito di indagini e studi a scala di maggior dettaglio.

Aree a rischio potenzialmente alto (RPa) ricadenti in zone Parco

Area di attenzione potenzialmente alta (APa). Area non urbanizzata nella quale il livello di attenzione, potenzialmente alto, può essere definito solo a seguito di indagini e studi a scala di maggior dettaglio.

Area di possibile ampliamento dei fenomeni franosi cartografati all'interno, ovvero di fenomeni di primo distacco (C1).

* Variante al Piano Stralcio per l'assetto Idrogeologico dell'ex Autorità di Bacino dei Fiumi Liri, Garigliano e Volturno (ora Autorità di Bacino Distrettuale dell'Appennino Meridionale)

0 125 250 500 metri

BASE CARTOGRAFICA: CARTA TECNICA REGIONALE 2011
PROIEZIONE: UTM - Fuso 33: DATUM: ETRS 89

Legenda

Studio Geologico - Tecnico
Geol. Francesco Cuccurullo

Il Sindaco
Domenico MATERA

Il Responsabile del Procedimento
Arch. Pietro Francesco BUONANNO

Adozione

Approvazione

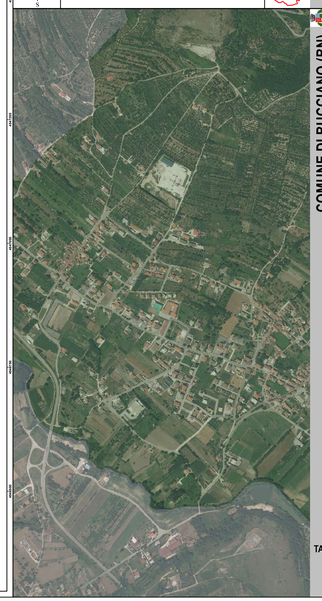

COMUNE DI BUCCIANO (BN)

PIANO URBANISTICO COMUNALE (PUC)

Studio Geologico - Tecnico
Carta degli Scenari di Rischio Idrogeologico

Maggio 2021 - V1

TAV. SG.10

Elaborato SG
Scala 1:4000